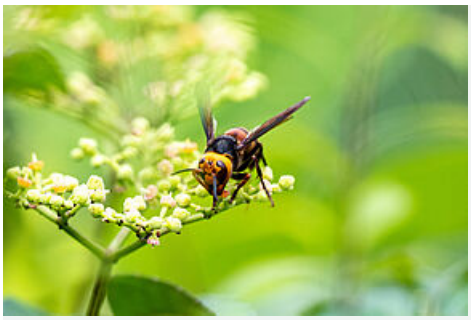

ENVIRONNEMENT

Fabriquer son piège à frelon a

Vespa velutina nigrithorax dit « frelons asiatiques » mesure environ
corps taché de roux, de noir et de jaune. Il est reconnaissable à ses pa
thorax noir.

Publié le 27 février 2024

Comment fabriquer un piège à frelons asiatiques ?

Il existe des pièges sélectifs qui permettent de capturer les femelles à la sortie de l'hiver afin de limiter la formation des nids. (Attention à éviter les pièges « non sélectifs » qui capturent différentes espèces d'insectes sans distinctions qui sont, pour la plupart d'entre elles, très utiles pour la pollinisation.

Les femelles destinées à devenir des reines (qu'on nomme les « fondatrices ») sont les seules à survivre pendant l'hiver. Au printemps, elles sortent et construisent un petit nid, généralement dans un arbre haut pour pondre et reconstituer une colonie. Les colonies du Frelon asiatique ne vivent qu'un an. Ainsi, piéger une « fondatrice » printemps, c'est un nid en moins ! Attention, car la période de piégeage des reines s'étale de février à juin, après cela vous n'attraperez que des ouvrières.

Tuto fabrication d'un piège anti-frelons asiatiques

1. Dans une bouteille en plastique, ajouter une dose de bière brune, une dose de vin blanc et une dose de sirop (de cassis ou grenadine), pour remplir environ un quart du récipient. Refermer la bouteille avec son bouchon.
   L'un des avantages de ce mélange vin et bière brune est de donner un liquide alcoolisé qui repousse les abeilles, ce qui évite de les piéger elles aussi.
2. Percer quatre trous de 6 millimètres de diamètre juste au-dessus de ce mélange, permettant aux petits insectes de ressortir. Percez quatre autres trous de 8 mm dans la partie haute de la bouteille, qui laisseront entrer les frelons asiatiques, en évitant les insectes plus gros, tels que le frelon européen, l'abeille charpentière, le bourdon terrestre...
3. Pendre la bouteille à une branche dans un lieu ensoleillé le matin et éloigné d'une zone de passage, à une hauteur comprise entre 0,50 m et 1,50 m. Veillez également à ce que les enfants et les animaux domestiques ne puissent pas y accéder.

Ne pas laver le piège ! Quand un frelon est piégé, il libère des phéromones qui vont attirer d'autres frelons. Il est même conseillé d'y laisser quelques frelons morts.

Il est conseillé de renouveler le mélange tous les 8-10 jours maximum (3 à 4 jours en cas d'épisode de chaleur) afin de conserver l'efficacité du piège et limiter les prises d'insectes non ciblés.

VOUS POURRIEZ ÊTRE INTÉRESSÉ PAR

ENVIRONNEMENT

Circulation et mobilité douce

ENVIRONNEMENT, SERVICES

Déchetterie : nouvelle plateforme pour les déchets verts et les gravats

ENVIRONNEMENT, SERVICES

L'accès aux déchèteries de l'agglomération change

AU QUOTIDIEN, ENVIRONNEMENT, SOCIÉTÉ

Nouvelle session pour l'aide à l'acquisition d'un vélo pour les Lescariens

Hôtel de ville
Allée du Bois d'Ariste
64230 Lescar
05 59 81 57 00

HORAIRES :
Lundi au Vendredi de 8h30 à 12h et de 13h30 à 17h