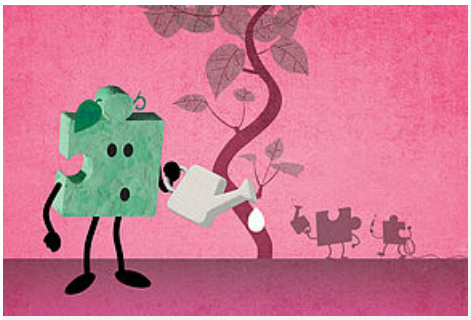

DÉMOCRATIE PARTICIPATIVE, SOCIÉTÉ

Budget participatif : c'est part troisième édition !

Avec une volonté politique forte de soutenir les initiatives citoyennes correspond aux attentes des Lescariennes et Lescariens, Valérie Reve Bordeneuve, adjointe en charge de la démocratie participative, et les lancent la troisième édition du budget participatif.

Publié le 30 janvier 2023

Retours en chiffres sur l'édition 2022

- Plus de 1 200 votes
- 7 dossiers déposés, tous soumis au vote
- 3 dossiers retenus

Le Budget Participatif, qu'est-ce que c'est ?

Il s'agit d'un dispositif de démocratie participative, permettant aux Lescariennes et Lescariens âgés de 8 ans et plus, aux associations de la commune et/ou leurs adhérents, ou bien les jeunes scolarisés à Lescar de proposer des projets d'intérêt général, ou visant à améliorer le cadre de vie, à favoriser le vivre–ensemble et à faire grandir les démarches collectives.

L'objectif est d'associer les citoyens à la vie et aux projets sur le territoire de la ville de Lescar. Pour cela, toute personne remplissant les conditions peut déposer son projet sur la plateforme en ligne. Après une phase de préanalyse par le comité de suivi, au regard des critères définis par le règlement (à consulter ici), les projets seront soumis au vote de la population.

Cette année encore, la mairie de Lescar attribue une enveloppe de 50 000€ à répartir entre les projets qui seront sélectionnées par les votants.

Vous avez une idée ? Vous souhaitez apporter votre contribution ? Faites germer vos idées. Il vous suffit de vous rendre sur la plateforme Budget Participatif en ligne : https://budgetparticipatif.lescar.fr

Les étapes à ne pas manquer

- Du 30 janvier au 1er avril : dépôt de dossiers sur la plateforme en ligne,
- Du 3 avril au 12 mai : préanalyse des dossiers en comité de suivi,
- Du 29 mai au 18 juin : soumission des projets sélectionnés au vote,
- Fin juin 2023 : réception des lauréats à la mairie de Lescar.

Vous avez une question ou rencontrez des difficultés ? N'hésitez pas à contacter le service communication :

- par email : budgetparticipatif@lescar.fr
- par téléphone 05 59 81 57 24

VOUS POURRIEZ ÊTRE INTÉRESSÉ PAR

DÉMOCRATIE PARTICIPATIVE, SOCIÉTÉ

Budget participatif : top départ pour la 5e édition

SOCIÉTÉ

Recensement 2025 : top départ à Lescar

SOCIÉTÉ

Élections législatives : résultats du deuxième tour

SOCIÉTÉ

Élections législatives : résultats du premier tour

SOCIÉTÉ

Élections européennes : Résultats

Hôtel de ville
Allée du Bois d'Ariste
64230 Lescar
05 59 81 57 00

HORAIRES :
Lundi au Vendredi

de 8h30 à 12h et de 13h30 à 17h